

โปรแกรมท่องเที่ยว ประเทศญี่ปุ่น-เกาหลีใต้ 6วัน 4คืน

Happy Japan - Korea



เที่ยวครั้งเดียวครบทั้ง 2 ประเทศ
Japan - Korea

ชมความสวยงามของภูเขาไฟฟูจิ สัญลักษณ์ของประเทศญี่ปุ่น [ขึ้นอยู่กับสภาพอากาศ]
ล่องเรือชมทัศนียภาพอันงดงามที่ทะเลสาบอาชิ
ชิมโซดาที่หุบเขาโอวาคุดานิ ที่มีความเชื่อว่าทานแล้วอายุยืนขึ้น 7 ปี
นมัสการเจ้าแม่กวนอิมทองคำอันศักดิ์สิทธิ์ ณ วัดอาซะกุซ่า
ผ่อนคลายกับการแช่น้ำแร่ธรรมชาติ (ออนเซ็น)
สัมผัสความโรแมนติกที่ เกาหลี - โซลทาวเวอร์ - หมู่บ้านวัฒนธรรมบูกซอน
ช้อปปิ้งจุใจในแหล่งช้อปปิ้งชื่อดังทั้งที่ญี่ปุ่นและเกาหลี อาทิ ชินจูกุ - เมียงดง - ดั๊ดดี้ฟรี
อาหารมีอพิเศษ..อิมมอร์รอยกับบุฟเฟ่ต์ชาบูยักษ์

กำหนดการเดินทาง : 29 ตุลาคม – 3 พฤศจิกายน 2556

วันอังคารที่ 29 ตุลาคม 56 กรุงเทพฯ – ท่าอากาศยานนานาชาติ สุวรรณภูมิ

- 21.00 น. (หมายเหตุ : เวลาในการนัดหมาย ขึ้นอยู่กับเที่ยวบินที่ได้ในวันเดินทาง)
คณะพร้อมกันที่สนามบินสุวรรณภูมิ อาคารผู้โดยสารขาออกระหว่างประเทศ ชั้น 4
พบกับเจ้าหน้าที่ของบริษัท คอยให้บริการและอำนวยความสะดวกแต่ท่านอยู่บริเวณแถว M
สายการบิน KOREAN AIR ประตูดังเข้าที่ 6 - 7
- 0015 น. ออกเดินทางสู่เกาหลีใต้ด้วยเที่ยวบินที่ KE 654



วันหยุดที่ 30 ตุลาคม 56 วันอุทยานแห่งชาติฮาโกเน่ - ทะเลสาบอาชิ - หุบเขาโอวาคุดานิ - บุปไฟต์ปูยักซ์ - อานน้ำแร่

- 07.20 น. ถึง สนามบินอินชอน กรุงโซล เกาหลีใต้ นำท่านเปลี่ยนเครื่อง เพื่อเดินทางสู่ สนามบินนาริตะ ประเทศญี่ปุ่น
- 10.10 น. ออกเดินทางสู่ ประเทศญี่ปุ่น โดยสายการบิน KOREAN AIR เที่ยวบินที่ KE 703
- 12.25 น. เดินทางถึงสนามบินนาริตะ ประเทศญี่ปุ่นดินแดนอาทิตย์อุทัย ผ่านพิธีศุลกากรและตรวจคนเข้าเมือง พร้อมตรวจเช็คสัมภาระ (กรุณาปรับเวลาของท่านให้เร็วขึ้น 2 ชั่วโมง เพื่อให้ตรงกับเวลาที่ท้องถิ่นของประเทศญี่ปุ่น) หลังจากนั้นท่านผ่านพิธีการตรวจคนเข้าเมือง

เที่ยง
บ่าย

รับประทานอาหารกลางวัน ณ ภัตตาคาร

จากนั้นนำท่านเดินทางสู่ **วนอุทยานแห่งชาติฮาโกเน่** ซึ่งถือว่าเป็นสถานที่พักผ่อนหย่อนใจที่มีชื่อเสียงและได้รับความนิยมมากที่สุดแห่งหนึ่งของญี่ปุ่น แล้วนำท่านเปลี่ยนอิริยาบถเป็นการ “ล่องเรือโจรสลัด” สัมผัสความงามราวกับภาพวาดของทิวทัศน์ของ **ทะเลสาบอาชิ (ใช้เวลาล่อง 15 นาที)** เชิญท่านเลือกหามุมถูกใจบริเวณ “ดาดฟ้าเรือ” เพื่อบันทึกภาพความงามของทะเลสาบที่มีภูเขาไฟฟูจิเป็นฉากหลัง จากนั้นนำท่านมุ่งหน้าสู่ **หุบเขาโอวาคุดานิ** หรือ “หุบเขานรก” ชมบ่อน้ำแร่กำมะถันที่สามารถต้มไข่ให้สุกได้พร้อมชิม “ไข่ดำ” โดยเชื่อกันว่าเมื่อกินไข่ดำ 1 ฟอง จะทำให้มีอายุยืนยาวขึ้น 7 ปี



ค่ำ

รับประทานอาหารค่ำ ณ ห้องอาหารของโรงแรม

พร้อมเสิร์ฟท่านด้วยเมนูพิเศษ **บุฟเฟต์ปูยักซ์** เป็นที่รู้จักของคนญี่ปุ่นอีกชื่อก็คือ “ปูมัดสีบะ” ให้ท่านได้ลิ้มรสปูน้ำเย็นแห่ง “เกาะฮอกไกโด” ซึ่งได้รับการกล่าวขานจากนักโภชนาการญี่ปุ่นว่าเป็นปูน้ำเย็นที่เนื้อมีรสชาติอร่อยที่สุดและมีเนื้อที่นุ่มนวลรับประทานให้ท่านได้อิ่มอร่อย “แบบไม่อั้น!!!”

นำท่านเข้าสู่ที่พัก Jiragonno Fu Hotel หรือเทียบเท่า

หลังอาหารไม่ควรพลาดประสบการณ์ “การอาบน้ำแร่ธรรมชาติ” เพื่อสุขภาพ “ออนเซ็น” (Onsen) น้ำแร่ในสไตล์ญี่ปุ่นให้ท่านได้พักผ่อนอย่างเต็มอิ่ม ซึ่งชาวญี่ปุ่นเชื่อว่าน้ำแร่ธรรมชาตินี้มีส่วนช่วยเรื่อง โรคภัยไข้เจ็บและผิวพรรณเปล่งปลั่ง

วันหยุดที่ 31 ตุลาคม 2556

ภูเขาไฟฟูจิ - โตเกียว - ช้อปปิ้งชินจูกุ

เช้า

รับประทานอาหารเช้า ณ ห้องอาหารของโรงแรม

จากนั้นนำท่านเดินทางสู่ **ภูเขาไฟฟูจิ** สัญลักษณ์ของแดนอาทิตย์อุทัยแห่งนี้ และยังเป็นภูเขาไฟที่มีลักษณะงดงามที่สุดในโลกแห่งหนึ่ง โดยมีความสูงประมาณ 3,776 เมตร ซึ่งมีหิมะปกคลุมบนยอดเขาตลอดทั้งปี นำท่านขึ้นสัมผัสบรรยากาศและกลิ่นอายอย่างใกล้ชิดที่ “สถานีที่ 5” บนระดับความสูงที่ 2,500 เมตร (**ในกรณีที่อากาศเอื้ออำนวย**)

อิสระให้ท่านได้บันทึกภาพความงามของภูเขาไฟแห่งนี้ พร้อมทั้งเลือกชมและซื้อ “สินค้าพื้นเมืองและขนมอร่อย” มากมายตามอัธยาศัย ดอกไม้และวิวของภูเขาไฟฟูจิได้



เที่ยง **รับประทานอาหารกลางวัน ณ ภัตตาคาร**

บ่าย หลังอาหารนำท่านเดินทางสู่ **มหานครโตเกียว** เมืองหลวงปัจจุบันของญี่ปุ่น ที่คลาคล่ำไปด้วยผู้คน และเทคโนโลยีล้ำยุคมากมาย เพื่อเป็นการเอาใจเหล่านัก **“Shopaholic”** ด้วยการพาตะลุยย่านช้อปปิ้งชั้นนำของชาวญี่ปุ่นที่ถือว่าเป็น **“แหล่งอ็อปเททเทรนต์”** ของชาวปลาติบ ณ ย่านการค้า **ชินจูกุ** หรือ **“ศูนย์กลางที่สองแห่งนคร”** ย่านความเจริญอันดับหนึ่งของนครโตเกียวในปัจจุบัน เชิญท่านเลือก **“ชมและซื้อ”** สินค้ามากมาย อาทิเช่น เครื่องใช้ไฟฟ้า, กล้องถ่ายรูป, MP-3, Walkman, CD-Player, คอมพิวเตอร์, นาฬิกา, เสื้อผ้า และเครื่องสำอางค์ยี่ห้อดังของญี่ปุ่นไม่ว่าจะเป็น Kose, Kanebo, SK II, Shisedo เป็นต้น

เย็น **รับประทานอาหารเย็น ณ ภัตตาคาร เมนู ชาบู ชาบู** **นำท่านเข้าสู่ที่พัก Metropolitan Hotel Tokyo หรือเทียบเท่า**

วันศุกร์ที่ 1 พฤศจิกายน 56 วัดอาชะกุซ่า - โตเกียวสกายทรี - เอออน พลาซ่า – สยามบีน – กรุงโซล

เช้า **รับประทานอาหารเช้า ณ ห้องอาหารของโรงแรม**

จากนั้นนำท่านเดินทางสู่ **วัดอาชะกุซ่าคันทอน** วัดเก่าแก่ที่สุดในโตเกียว เชิญท่านกราบนมัสการขอพรจาก **“องค์เจ้าแม่กวนอิม”** ที่เป็นทองสัมฤทธิ์ มีขนาดเล็กเพียง 5.5 เซนติเมตร พร้อมถ่ายภาพความประทับใจกับ **“โดมไฟขนาดยักษ์”** ที่มีขนาดใหญ่ที่สุดในโลก สูง 4.5 เมตร หากมีเวลา เชิญท่านเลือกชมและเช่าเครื่องรางของขลังอันศักดิ์สิทธิ์ของวัดแห่งนี้ จากนั้นนำท่านเดินทางสู่ **หอคอยโตเกียวสกายทรี (Tokyo Sky Tree)** หอส่งสัญญาณโทรทัศน์ความสูงที่สุดในโลก เปิดให้บริการเมื่อวันที่ **22 พฤษภาคม 2555** โดยหอนี้มีความสูง 634 เมตร สามารถทาลายสถิติความสูงของหอคอย **ตึกใหม่ทลกวางโจว** ซึ่งมีความสูง 600 เมตร และหอซีเอ็น ทาวเวอร์ **ไนนครโทรอนโต** ของแคนาดา มีความสูง 553 เมตร ทิวทัศน์ของ **“หอคอยโตเกียวสกายทรี”** ที่บรรจุเทคโนโลยีแนวหน้าสุดสามารถมองเห็นได้จาก **ละแวกวัดอาชะกุซ่า** ที่เต็มไปด้วยกลิ่นอายแบบเมืองเก่าของเอโดะ ก่อนเดินทางสู่ประเทศเกาหลีได้นำท่านเดินทางสู่ **เอออน พลาซ่า** ศูนย์รวมสินค้าชั้นนำต่างๆ มากมาย อาทิ นาฬิกา, กล้อง, กระเป๋า, รองเท้า, เสื้อผ้า เป็นต้น รวมทั้ง **“ร้าน 100 เยน”** สินค้าคุณภาพดีราคาแสนถูก อิสระให้ท่านได้เพลินเพลินกับการ **“เลือกชมและซื้อ”** สินค้าถูกใจฝาก **คนทางบ้านตามอัธยาศัยอย่างจุใจ *** เพื่อให้ท่านได้ใช้เวลาได้อย่างคุ้มค่า อาหารมื้อกลางวันอิสระตามอัธยาศัย ... ให้ท่านได้เลือกชิมร้านอร่อยจากร้านค้าต่าง ๆ ในเอออน พลาซ่า*****



สมควรแก่เวลา นำท่านเดินทางสู่ “สนามบินนาริตะ”

- 17.00 น. เดินทางจากสนามบินนาริตะ โดยสายการบิน KOREAN AIR เที่ยวบินที่ KE 002
- 19.45 น. เดินทางถึงสนามบินอินชอน ประเทศเกาหลีใต้ หลังจากนำท่านผ่านพิธีการตรวจคนเข้าเมือง
- ค่ำ **รับประทานอาหารค่ำ ณ ภัตตาคาร เมนู พุลโกกิ**
จากนั้นนำท่านเข้าสู่ที่พัก SKY PARK III HOTEL หรือเทียบเท่า

วันเสาร์ที่ 2 พฤศจิกายน 56 เกาะนามิ - โซล - โซลทาวเวอร์ - COSMATIC SHOP - ซ้อปปิงเมียงดง

เช้า **รับประทานอาหารเช้า ณ ห้องอาหารของโรงแรม**
จากนั้นนำท่านออกเดินทางสู่ **เกาะนามิ** ตั้งอยู่ในเมืองชุนซอน จังหวัดคังวอน ลงเรือเฟอร์รี่ข้ามไปยังเกาะ (ใช้เวลาประมาณ 10 นาที) ให้ท่านได้สัมผัสกับธรรมชาติ แมกไม้ ทิวสนบนเกาะนามิ สถานที่แห่งนี้เหมาะสำหรับ คู่รัก ที่มาเยี่ยมเยือนนำท่านย้อนรอยสถานที่ถ่ายทำละครและภาพยนตร์ อาทิ ซีรีส์เกาหลีที่โด่งดังไปทั่วเอเชีย “เพลงรักในสายลมหนาว” (Winter Love Song) ให้ท่านได้สัมผัสบรรยากาศที่แสนโรแมนติกพร้อมถ่ายรูปปั้นดาราส่งหน้า BAE YONG JOON, CHOI JI WOO เพื่อเก็บเป็นภาพความประทับใจ นอกจากนี้ยังเป็นสถานที่ถ่ายทำภาพยนตร์ไทยที่ทำรายได้สูงสุดในเอเชียเรื่องกวนมึนโฮ และภายในเกาะนี้ยังมีกิจกรรมอื่นๆ เช่น ปั่นจักรยานชมวิวเหมือนในละคร หรือชมฟาร์มเลี้ยงนกกระจอกเทศ



เที่ยง **รับประทานอาหารกลางวัน ณ ภัตตาคาร เมนู ทัดดาบี่**
บ่าย **จากนั้นนำท่านสู่ โซลทาวเวอร์ N SEOUL TOWER 1** ใน 18 หอคอยเมืองที่สูงที่สุดในโลก ซึ่งถือว่าเป็นสัญลักษณ์ของกรุงโซล เป็นสถานที่ยอดนิยมที่นักท่องเที่ยวไม่พลาดที่จะมาเยี่ยมชม โซลทาวเวอร์แห่งนี้ยังใช้เป็นสถานที่ถ่ายทำภาพยนตร์และซีรีส์ชื่อดัง อาทิเช่น Boy Over Flower (F4), กวน มึน โฮ ฯลฯ จากนั้นนำท่านขึ้นสู่จุดชมวิวของหอคอยให้ท่านได้ตื่นตาตื่นใจกับทัศนียภาพอันสวยงามรอบ ๆ กรุงโซล อิสระถ่ายรูปเก็บไว้เป็นที่ระลึกได้ตามอัธยาศัย (อัตรานี้ไม่รวมค่าขึ้นลิฟต์โซลทาวเวอร์และพิพิธภัณฑ์เท็ดดี้แบร์)



จากนั้นนำท่านสู่ **ศูนย์รวมเครื่องสำอาง** แปรนด์ดังของเกาหลี เช่น ROJUKISS, LOTREE, LANEIGN, SULWASOO ให้ท่านได้เลือกซื้อตามอัธยาศัย จากนั้นให้ทุกท่านอิสระช้อปปิ้งย่าน **ตลาดเมียงดง** หรือที่รู้จักกันดีในนาม **“สยามสแควร์เกาหลี”** เป็นแหล่งแฟชั่นการแต่งกายที่ทันสมัยของเหล่าวัยรุ่นเกาหลี รวบรวมเอาเสื้อผ้า แฟชั่นเครื่องแต่งกาย รองเท้า เครื่องประดับสวยงามต่าง ๆ เครื่องสำอางยี่ห้อดัง ที่เป็นที่ยอมรับในหมู่วัยรุ่นของบ้านเราด้วย อาทิ Etude , Skin Food , The Face Shop , Laneige , It's Skin , Tony Moly , Ban|ila Co. , Spris , Banana Republic และอีกมากมาย ซึ่งราคาจะถูกกว่าเมืองไทยเกือบเท่าตัว เมียงดงแห่งนี้จะมีวัยรุ่นหนุ่มสาวชาวโสมไปรวมตัวกัน นัดเดท รับประทานอาหาร รวมกลุ่มกันไปจับจ่ายใช้สอยเสื้อผ้าวัยรุ่นอิสระให้ท่านช้อปปิ้งได้ตามอัธยาศัย

ค่ำ **รับประทานอาหารค่ำ ณ ภัตตาคาร เมนู คาลบิ**
จากนั้นนำท่านเข้าสู่ที่พัก **SKY PARK III HOTEL** หรือเทียบเท่า

วันอาทิตย์ที่ 3 พฤศจิกายน 56 Herb Center - ดิวตี้ฟรี – หมู่บ้านวัฒนธรรมบูกชอน – ช้อปปิ้งย่านฮงแด – ซุปเปอร์มาร์เก็ต – สนามบิน – กรุงเทพฯ

เช้า รับประทานอาหารเช้า ณ ห้องอาหารของโรงแรม
จากนั้นนำท่านเดินทางสู่ **Herb Center** หรือ ศูนย์สมุนไพรโพรโปกานยอง ต้นไม้ชนิดนี้เจริญเติบโตในป่าลึกบนภูเขาที่ปราศจากมลภาวะและระดับสูงเหนือน้ำทะเล 50-800 เมตร เมล็ดพันธุ์ของสมุนไพรโพรโปกานยองนี้ เป็นที่นิยมของคนเกาหลีรุ่นใหม่ เพราะมีผลช่วยดูแลตับให้แข็งแรง ป้องกันโรคตับแข็งไม่ถูกทำลายจากการดื่มแอลกอฮอล์ กาแฟ บุหรี่ สารตกค้างจากอาหารและยา จากนั้นนำท่านช้อปปิ้งสินค้าปลอดภาษีที่ **ดิวตี้ฟรี (Duty Free Shop)** ที่มีสินค้าชั้นนำให้ท่านเลือกซื้อมากมายกว่า 500 ชนิดทั้งน้ำหอม เสื้อผ้า เครื่องสำอาง กระเป๋า นาฬิกาเครื่องประดับ ฯลฯ จากนั้นนำท่านชมหมู่บ้านวัฒนธรรม **Bukcheon Hanok Village** ซึ่งเป็นหมู่บ้านแบบโบราณ ตั้งอยู่ระหว่างพระราชวังเคียงบกกุงและพระราชวังชางด็อกกุง ที่มีจุดถ่ายรูปสวยงามตามทางเดินไปเรื่อย ๆ ก็จะเจอกับบ้านโบราณหลายแบบ ทั้งโบราณจริงและโบราณประยุกต์คละกัน สถานที่แห่งนี้ยังเป็นฉากที่ถ่ายทำภาพยนตร์ชื่อดังหลายเรื่อง

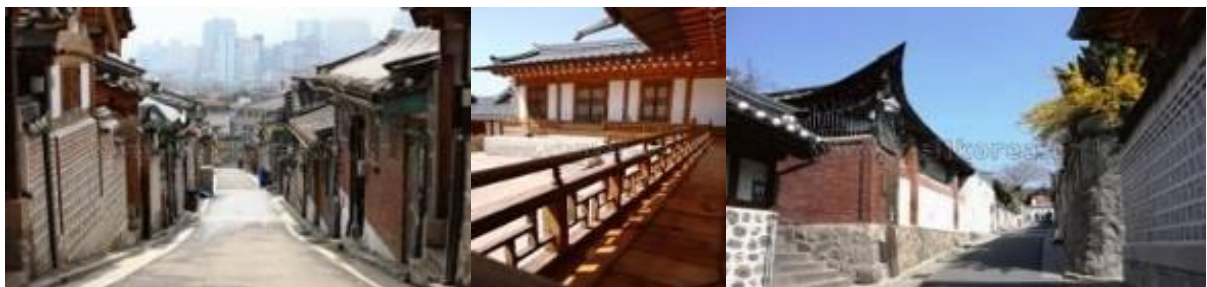

- เที่ยง** รับประทานอาหารกลางวัน ณ ภัตตาคาร **เมนู ไก่พะโล้ จิ้มทัก**
จากนั้นนำท่านช้อปปิ้งที่ **“ย่านฮงแด”** ศูนย์รวมแฟชั่นล้ำสมัยแหล่งใหม่ของหนุ่มสาวชาวกรุงโซล เนื่องจากตั้ง อยู่ใกล้กับ Hongik University มหาวิทยาลัยด้านศิลปะที่มีชื่อเสียงและได้รับความนิยมมากที่สุดของเกาหลี จึงทำให้ย่านฮงแด นี้เต็มไปด้วย บรรยากาศที่มีสีสันของศิลปะแห่งการช้อปปิ้งที่แปลกตา ท่านสามารถเลือกซื้อเสื้อผ้า กระเป๋า รองเท้า และ accessories ต่าง ๆ ทุกวันเสาร์ อาทิตย์ ตรงลานหน้าประตูหลักของมหาวิทยาลัยฮงอิกจะเต็มไปด้วยสีสันของงาน หัตถกรรม เครื่องประดับ ตุ๊กตา เสื้อผ้า และของแฮนด์เมด ให้ท่านได้จับจ่ายซื้อของได้ในราคานักศึกษา
- บ่าย** ใต้เวลาอันสมควรนำท่านเดินทางสู่สนามบินอินชอนเพื่อเตรียมตัวเดินทางกลับกรุงเทพฯ ระหว่างทางแวะช้อปปิ้งขนมพื้นเมืองเกาหลีหลากหลายชนิดรวมทั้งกิมจิ ไก่ตุ๋นโสมที่บรรจุอยู่ในถุงสุญญากาศ ตะเกียบ ถ้วยใส่ข้าว และของฝากของที่ระลึกมากมาย ใต้เวลานำท่านออกเดินทางสู่สนามบิน
- 19.05 น.** ออกเดินทางกลับสู่กรุงเทพฯ โดยสายการบิน **KOREAN AIR** เที่ยวบินที่ **KE 653**
- 22.55 น.** ถึงสนามบินสุวรรณภูมิ โดยสวัสดิภาพ

@@@@@@@@@@@@

หมายเหตุ

- ราคา และรายการนี้อาจเปลี่ยนแปลงได้ตามความเหมาะสม ทั้งนี้ขึ้นอยู่กับสภาวะของสายการบิน โรงแรมที่พัก ภูมิอากาศ ฯลฯ ตลอดจนสภาวะทางเศรษฐกิจและทางการเมือง
- ท่านที่ไม่เที่ยวตามโปรแกรม พร้อมคณะ ไม่สามารถเรียกคืนเงินได้
- ทางบริษัทขอสงวนสิทธิ์ สำหรับท่านที่ต้องการเดินทางเพื่อการท่องเที่ยวเท่านั้น และในกรณีที่ท่านถูกปฏิเสธการเข้าประเทศญี่ปุ่นและเกาหลีได้ บริษัทจะไม่รับผิดชอบค่าใช้จ่ายใด ๆ ทั้งสิ้น รวมถึงค่าทัวร์ทั้งหมด

อัตราค่าบริการ ออกเดินทางขั้นต่ำ 15 ท่าน	ราคาท่านละ
ผู้ใหญ่พักห้องละ 2-3 ท่านราคาท่านละ	49,900.-
เด็กอายุไม่เกิน 12 ปี พักกับผู้ใหญ่ 1 ท่าน	49,900.-
เด็กอายุไม่เกิน 12 ปี พักกับผู้ใหญ่ 2 ท่าน(ใช้เตียง)	46,900.-
เด็กอายุไม่เกิน 12 ปี พักกับผู้ใหญ่ 2 ท่าน(ไม่ใช้เตียง)	39,900.-
พักห้องเดี่ยว เพิ่มท่านละ	8,900.-

อัตราค่าบริการรวม

- ตัวเครื่องบินชั้นทัศน اجر ไป-กลับ เส้นทาง กรุงเทพฯ – อินชอน - นาริตะ – อินชอน - กรุงเทพฯ ตามรายการ
- ค่าภาษีสนามบินกรุงเทพฯ
- ค่าประกันอุบัติเหตุระหว่างการเดินทาง วงเงินสูงสุดไม่เกิน 1,000,000 บาท (เงื่อนไขตามกรมธรรม์)

ค่าใช้จ่ายในต่างประเทศ ประกอบด้วย

- ค่าที่พักในโรงแรมที่พัก 4 คืน (พักห้องละ 2-3 ท่าน)
- ค่าอาหารทุกมื้อตามที่ระบุในรายการจำนวน 11 มื้อ
- ค่ารถโค้ชปรับอากาศตลอดการเดินทาง
- ค่าเข้าชมสถานที่ต่าง ๆ ตามรายการ
- หัวหน้าทัวร์ที่มีประสบการณ์คอยดูแลอำนวยความสะดวกตลอดการเดินทาง

อัตราค่าบริการไม่รวม

- ค่าธรรมเนียมหนังสือเดินทาง
- ค่าใช้จ่ายส่วนตัว เช่น อาหาร และเครื่องดื่มที่สั่งพิเศษ / ค่าช้อปปิ้ง / ค่าโทรศัพท์ ฯลฯ
- ค่าน้ำหนักกระเป๋าเกิน (สายการบิน Korean Air อนุญาตให้ผู้โดยสารสามารถโหลดสัมภาระได้ท่านละ 1 ใบเท่านั้น น้ำหนักไม่เกิน 23 กิโลกรัม)
- ค่าทิป และค่าบริการในการเคลื่อนย้ายสัมภาระ และกระเป๋าเดินทาง
- **ค่าทิปคนขับรถและไกด์ ที่ญี่ปุ่น และ เกาหลี (เกาหลีทริปอยู่ที่ 15,000 วอน ต่อท่าน / ต่อทริป)**
- ค่าภาษีเชื้อเพลิงที่ทางสายการบินอาจมีการเรียกเก็บเพิ่มเติมอีก !!!!!
- ภาษีมูลค่าเพิ่ม 7% และภาษีหัก ณ ที่จ่าย 3% ในกรณีที่ท่านต้องการไปกำกับภาษี
- **ค่าวีซ่าสำหรับผู้ถือหนังสือเดินทางประเทศอื่น (กรุณาเตรียมเอกสารคือ หนังสือเดินทาง,ใบประจำตัวคนต่างด้าว, ใบสำคัญถิ่นที่อยู่ , สำเนาทะเบียนบ้าน ,สมุดบัญชีเงินฝาก, รูปถ่ายสีหรือขาวดำ 2 นิ้ว ท่านละ 2 รูป)**

~~~~~

ระเบียบการสำรองที่นั่ง และเงื่อนไข

โทร. 02-539-5770 แฟกซ์. 02-932-5352

สำรองที่นั่งล่วงหน้าอย่างน้อย 45 วัน พร้อมยื่นหลักฐานประกอบการยื่นขอวีซ่าต่าง ๆ (ในกรณีที่ถือหนังสือเดินทางประเทศอื่น) และ เงินมัดจำท่านละ 10,000.- บาท เงินส่วนที่เหลือบริษัทฯ ขอรับชำระก่อนการเดินทางอย่างน้อย 15 วัน  
กรุณาโอนเงินเข้าบัญชี

ชื่อบัญชี : บริษัท เค.ที.ซี.ซี จำกัด      ธนาคาร : ไทยพาณิชย์      สาขา : ย่อยลาดพร้าว 71  
บัญชี : ออมทรัพย์      เลขบัญชี : 253-202057-8  
ชื่อบัญชี : บริษัท เค.ที.ซี.ซี จำกัด      ธนาคาร : กสิกรไทย      สาขา : ย่อย ลาดพร้าว 71  
บัญชี : ออมทรัพย์      เลขบัญชี : 601-2-02452-3

กรุณาส่งแฟกซ์สำเนาใบโอนเงินมาที่ เบอร์ **02-932-5352** กรณีชำระด้วยเช็ค การจองจะสมบูรณ์ต่อเมื่อทางบริษัทได้รับเงินจากการส่งจ่ายจำนวนนั้นเรียบร้อยแล้ว (\*\*กรุณาชำระค่าทัวร์ส่วนที่เหลือทั้งหมดก่อนการเดินทางมิฉะนั้นทางบริษัทจะถือว่าท่านสละสิทธิ์และขอสงวนสิทธิ์ไม่คืนเงินค่ามัดจำส่วนที่จ่ายมาแล้ว\*\*)

กรณีที่ท่านไม่สามารถเดินทางไปพร้อมคณะได้ด้วยประการใดก็ตาม ทางบริษัทฯ ขอสงวนสิทธิ์ในการเก็บค่าใช้จ่ายส่วนที่ท่านชำระไว้ตามระยะเวลาและจำนวนดังนี้

1. ยกเลิกก่อนการเดินทาง 30 วันขึ้นไป คืนเงินทั้งหมด
2. ยกเลิกก่อนการเดินทาง 15 วันขึ้นไป เก็บค่าใช้จ่าย ยึดเงินมัดจำทั้งหมด ในทุกกรณี
3. ยกเลิกก่อนการเดินทาง 7 – 14 วัน เก็บค่าใช้จ่าย 50% ของราคาทัวร์ในทุกกรณี
4. ยกเลิกการเดินทางน้อยกว่า 1 – 6 วัน เก็บค่าใช้จ่ายทั้งหมด 100 % ของราคาทัวร์ในทุกกรณี

ในกรณีที่เดินทางช่วงวันหยุดหรือเทศกาลต่าง ๆ บริษัทฯ ได้มีการการันตีมัดจำหรือซื้อขยายแบบเต็มจำนวนกับสายการบิน รวมถึงเที่ยวบินพิเศษ เช่น CHATER FLIGHT (เหมาลำ), EXTRA FLIGHT (เที่ยวบินพิเศษที่เพิ่มเข้ามาช่วงวันหยุด หรือเทศกาล) บริษัทฯ ขอสงวนสิทธิ์ไม่คืนเงินค่ามัดจำ หรือ ค่าทัวร์ทั้งหมด



### เอกสารใช้ประกอบในการเดินทาง

1. หนังสือเดินทางที่เหลืออายุการใช้งานมากกว่า 6 เดือน \*\*กรณีทำหนังสือเดินทางเล่มใหม่กรุณาเตรียมหนังสือเดินทางเล่มเก่าไปด้วย ณ วันเดินทาง
2. หนังสือรับรองการทำงานเป็นภาษาอังกฤษ (ระบุตำแหน่ง, เงินเดือน, วันเริ่มต้นการทำงาน)
3. กรณีที่ท่านเป็นเจ้าของกิจการกรุณาจัดเตรียมสำเนาหนังสือจดทะเบียนที่มีชื่อของท่านพร้อมเซ็นรับรองสำเนาให้ถูกต้อง
4. สำเนาสมุดบัญชีเงินฝากย้อนหลัง 6 เดือน จนถึงเดือนปัจจุบัน
5. กรณีเป็นนักเรียน, นักศึกษา กรุณาเตรียมหนังสือรับรองจากทางสถาบันเป็นภาษาอังกฤษ (ในกรณีที่เด็กอายุไม่เกิน 18 ปี ไม่ได้เดินทางกับบิดาหรือมารดา ต้องจัดเตรียมเอกสารเพิ่มเติมดังนี้
  - 5.1 หนังสือรับรองการทำงานของบิดาหรือมารดา ท่านใดท่านหนึ่ง
  - 5.2 สำเนาสมุดบัญชีเงินฝากของบิดา หรือมารดา ย้อนหลัง 6 เดือนจนถึงปัจจุบัน
  - 5.3 สำเนาสูติบัตร

\*\*\* การเรียกเก็บเอกสารเพิ่มเติมนี้เพื่อประโยชน์ในการเดินทางเข้าประเทศญี่ปุ่นและเกาหลีของท่าน ที่ทางบริษัทจะได้แจ้งให้หัวหน้าทัวร์ทราบเพื่อให้คำแนะนำท่านในการเข้าเมืองญี่ปุ่นและเกาหลีได้\*\*\*

